

## ORGANIGRAMA ESTRUCTURAL DE LA ONG ALDEVARAN

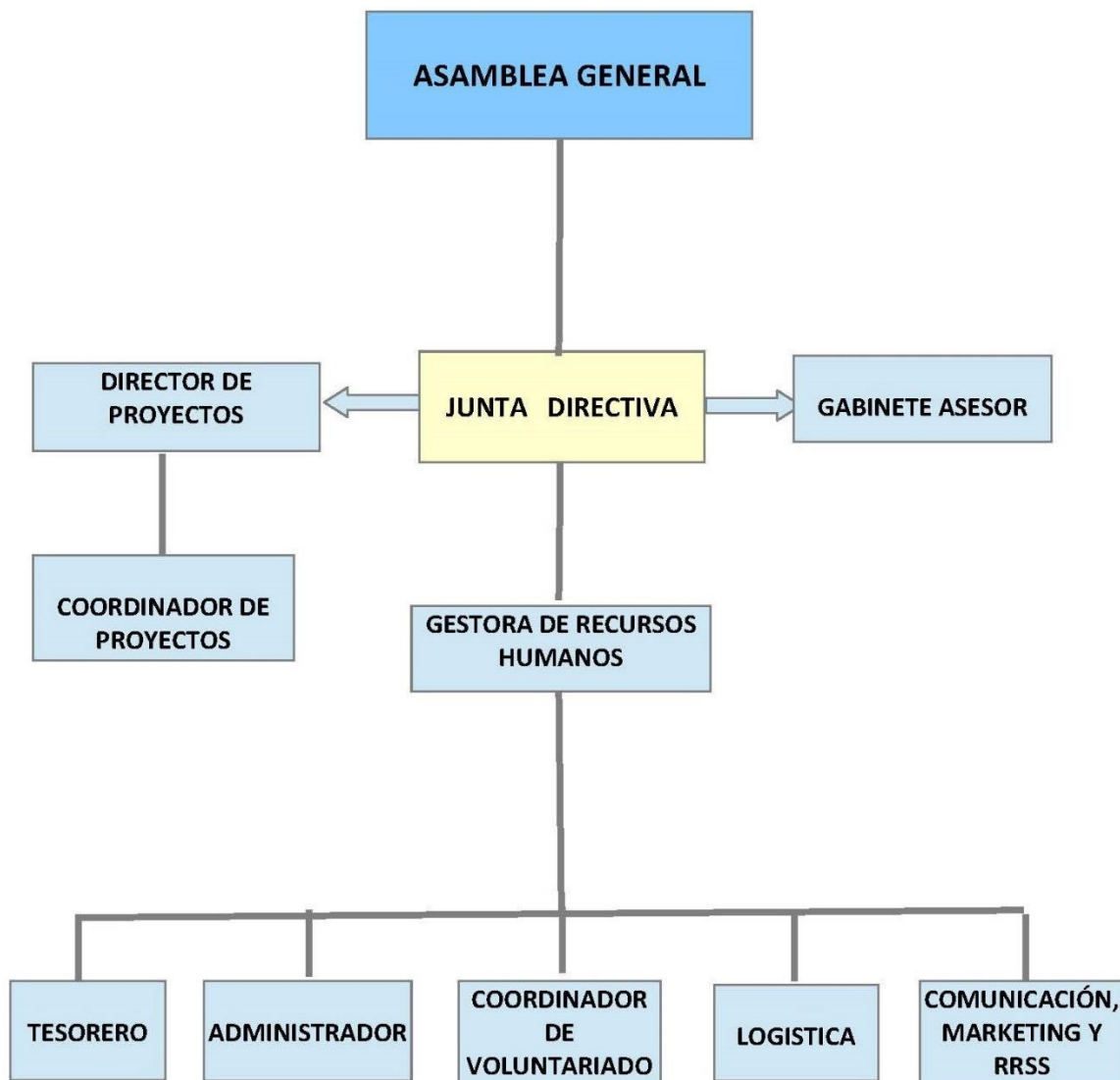

## LA ESTRUCTURA ORGANIZATIVA

La gestora de Recursos Humanos recopila los proyectos, actividades y actuaciones que proponen las diferentes unidades. Tras su estudio y análisis de viabilidad, garantía de ejecución y presupuestación, se elevan, de manera priorizada, a la Asamblea General para su conformidad y aprobación, tras la cual se procede al desplazamiento de técnicos a la zona de trabajo para su ejecución y formación de personal autóctono. A la finalización del mismo se hace público el informe y balance económico del proyecto ejecutado (a través de nuestra web, correo electrónico a cada socio y patrocinador que de alguna manera ha participado en la financiación).